

### **ISTRUZIONE OPERATIVA**

<b>Redazione</b>	<p><u>Coordinatore del Gruppo:</u> <b>Dott. Cosimo Picoco</b> - UOSD Direzione Medica Centrale Operativa 118 Area Omogenea Emilia Est</p> <p><u>Gruppo di redazione:</u> <b>Dott. Giulio Desiderio</b> - UO Rianimazione e Emergenza Territoriale 118 Bologna <b>Dott. Nicola Binetti</b> - Direttore UOC Pronto Soccorso ed Emergenza Territoriale Area Spoke <b>Dott. Angelo Guidetti</b> - Responsabile Medico UOS Pronto Soccorso di Bentivoglio <b>Dr.ssa Irene Facchini</b> – Dirigente medico UOC Medicina Legale “Gestione medico-legale del contenzioso”</p>
<b>Verifica</b>	<p><b>Alessandra Acquafresca</b> - Coordinatore UO Centrale Operativa 118 – referente Qualità Assistenziale</p> <p style="text-align: right;"><b>Firma</b></p>
<b>Approvazione</b>	<p><b>Dott. Giovanni Gordini</b> - Direttore Dipartimento Emergenza AUSL Bologna</p> <p style="text-align: right;"><b>Firma</b></p>

### **Revisione**

nuovo	revisiona	annulla	Titolo protocollo data del documento revisionato/annullato
	<input checked="" type="checkbox"/>		<i>Gestione delle constatazioni di decesso sul territorio dell'Ausl di Bologna – 12/02/2018</i>

### **Elenco Allegati**

Allegato N°	Titolo dell'Allegato	Codice
1	Attestato medico per il trasporto di salma	Modulo 1
2	Richiesta trasporto defunti per motivi igienico-sanitari/riscontro diagnostico	Modulo 2
3	Flow chart decisionale	

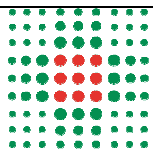

## *Sommario*

<i>1. Obiettivi.....</i>	<i>3</i>
<i>2. Campo e luoghi di applicazione.....</i>	<i>3</i>
<i>3. Riferimenti normativi, bibliografici e documentali .....</i>	<i>3</i>
<i>4. Definizioni e Abbreviazioni.....</i>	<i>3</i>
<i>5. Processo .....</i>	<i>4</i>
<i>5.1. Flow-Chart decisionale medico automedica .....</i>	<i>4</i>
<i>5.2. Matrice delle Responsabilità .....</i>	<i>5</i>
<i>5.3. Descrizione .....</i>	<i>5</i>
<i>5.4. Percorsi operativi.....</i>	<i>5</i>
<i>5.5. Modalità trasporti prescrittivi.....</i>	<i>6</i>

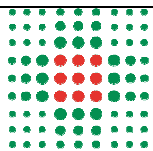

## 1. Obiettivi

Omogeneizzare le modalità operative di gestione delle constatazioni di decesso sul territorio dell'AUSL di Bologna secondo le vigenti norme di legge.

## 2. Campo e luoghi di applicazione

Constatazioni di decesso generate dal Territorio dell'AUSL di Bologna.

## 3. Riferimenti normativi, bibliografici e documentali

- LR 19/2004
- Circolare n° 7238 del 18/10/2016 del Procuratore della Repubblica di Bologna
- DPR 285/1990
- Regolamenti di Polizia Mortuaria Comunali di Bologna e provincia

## 4. Definizioni e Abbreviazioni

<b>Definizioni e Abbreviazioni</b>	
COS	Camera di Osservazione Salme associata a Presidio Ospedaliero/Case di Riposo Accreditate
DOS	Deposito Osservazione Salme (ubicato nel Comune di Bologna)
AG	Autorità Giudiziaria
FFOO	Forze dell'Ordine (112, 113, Vigili Urbani)
CO118AOEE	Centrale Operativa 118 Area Omogenea Emilia Est
ALS	Advanced Life Support, si intendono i mezzi medicalizzati (automedica)

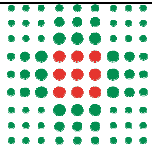

## 5. Processo

### 5.1. Flow-Chart decisionale medico automedica

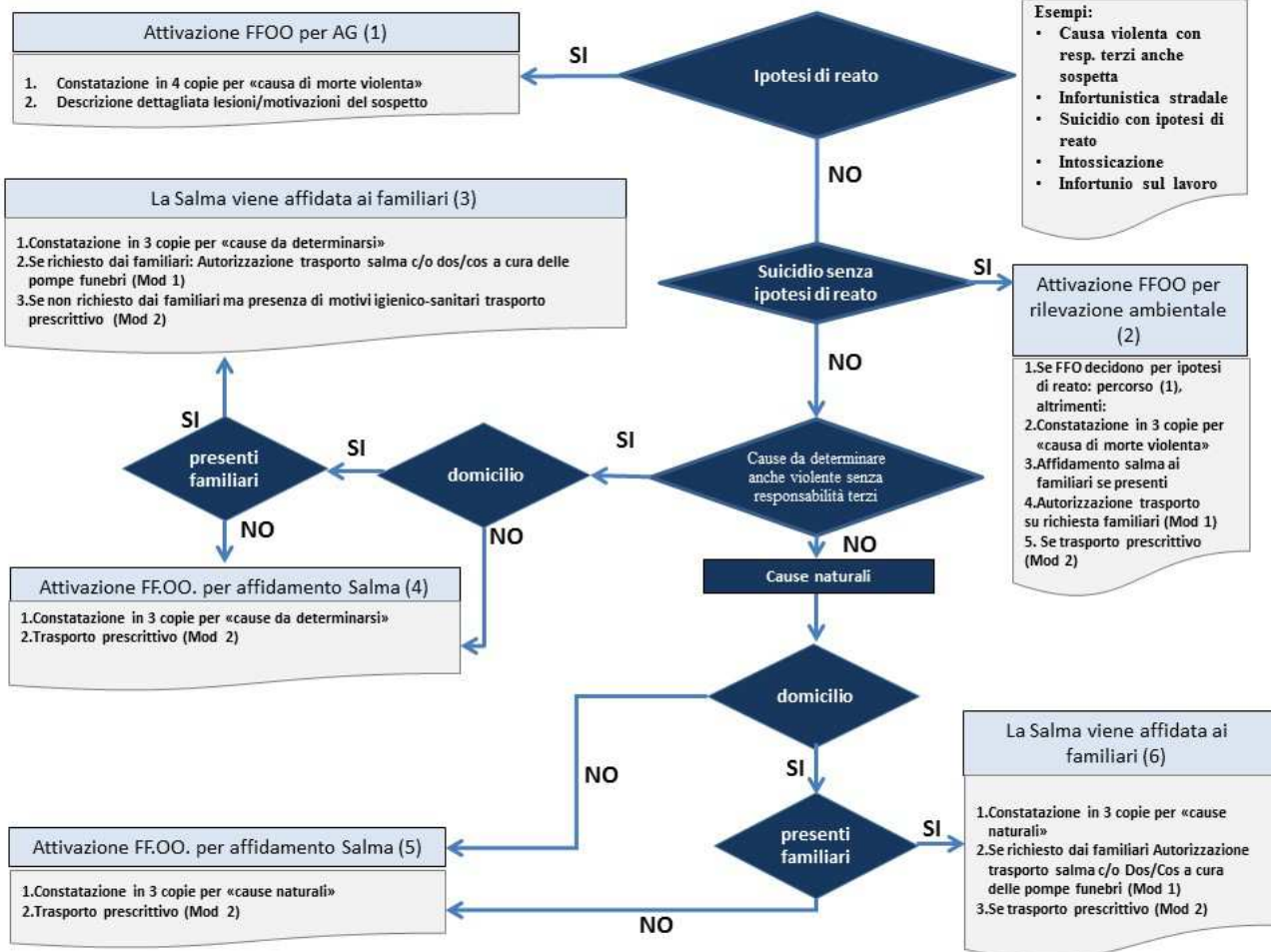

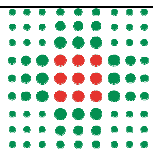

## 5.2. Matrice delle Responsabilità

Attività	Funzione	Medico Automedica	Operatore CO118AOEE
Constatazione di decesso		<b>R</b>	
Identificazione ipotesi di reato da evidenza lesionale/ambientale		<b>R</b>	
Richiesta di attivazione FFOO alla CO118AOEE		<b>R</b>	<b>C</b>
Attivazione FFOO su richiesta equipe ALS		<b>C</b>	<b>R</b>
Disposizione rimozione salma prescrittiva (Mod 2)		<b>R</b>	
Autorizzazione trasporto salma in assenza di ipotesi di reato (Mod 1)		<b>R</b>	
Attivazione infortunistica legale nel comune di Bologna		<b>R</b>	
Richiesta attivazione FFOO per rimozione prescrittiva in comuni diversi da Bologna in assenza dei familiari o in luogo pubblico		<b>R</b>	<b>C</b>
Richiesta rimozione salma prescrittiva		<b>R</b>	

**R = responsabile, C = coinvolto**

## 5.3. Descrizione

La constatazione di decesso sul territorio in caso di attivazione del 118 è compito del medico in servizio sull'automedica secondo le modalità di seguito descritte. In caso di emergenza subentrante, la CO118AOEE contatta l'equipe dell'automedica per verifica della liberabilità.

## 5.4. Percorsi operativi

### ***Percorso 1: sussistenza di ipotesi di reato anche sospetta***

- In caso di causa violenta con responsabilità terzi anche sospetta, inclusi infortunistica stradale, suicidio con ipotesi di reato, intossicazione, infortunio sul lavoro
- Descrizione delle motivazioni che supportano l'ipotesi di reato
- Attivazione delle FFOO con richiesta alla CO118AOEE
- Constatazione in **4 copie** (3 per FFOO) su scheda missione per "causa di morte violenta"

### ***Percorso 2: suicidio senza ipotesi di reato***

- Attivazione FFOO per rilevazioni ambientali con richiesta alla CO118AOEE
- Constatazione in **3 copie** su scheda missione per "causa di morte violenta"
- Affidamento ai familiari se esclusa ipotesi di reato da FFOO
- Autorizzazione trasporto salma su richiesta dei familiari presenti ( Mod 1)
- Disposizione trasporto prescrittivo (Mod 2)

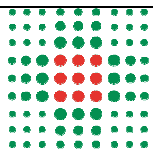

***Percorso 3: cause da determinarsi in assenza di ipotesi di reato a domicilio con presenza di familiari***

- Eventuale compilazione Mod 1 per trasferimento salma a Dos/Cos su richiesta dei familiari con pompe funebri di loro scelta
- Se motivi igienico-sanitari rimozione prescrittiva (Mod 2)
- Constatazione di decesso in **3 copie** su scheda missione per “causa da determinarsi”

***Percorso 4: cause da determinarsi in assenza di ipotesi di reato a domicilio in assenza di familiari o in luogo pubblico***

- Attivazione FFOO con richiesta alla CO118AOEE per affidamento della Salma e ricerca familiari
- Compilare Mod.2 per trasporto prescrittivo
- Constatazione di decesso in **3 copie** su scheda missione per “causa da determinarsi”

***Percorso 5: cause naturali in luogo pubblico o a domicilio in assenza di familiari***

- Attivazione FFOO con richiesta alla CO118AOEE per affidamento della salma e ricerca familiari
- Compilazione Mod 2 per trasporto prescrittivo
- Constatazione di decesso in **3 copie** su scheda missione per “cause naturali”

***Percorso 6: cause naturali a domicilio in presenza di familiari***

- Eventuale compilazione Mod 1 per trasferimento salma a Dos/Cos su richiesta dei familiari con pompe funebri di loro scelta
- Se motivi igienico-sanitari rimozione prescrittiva (Mod 2)
- Constatazione di decesso in **3 copie** su scheda missione per “cause naturali”

### ***5.5. Modalità trasporti prescrittivi***

Il trasporto prescrittivo deve essere disposto con **Mod 2** dal medico che constata il decesso:

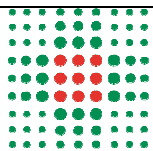

- In caso siano presenti motivi igienico-sanitari ed esclusivamente nelle morti per causa naturale e da determinarsi.

Il trasporto viene effettuato da:

- Se nel comune di Bologna dall'infortunistica legale su richiesta del medico dell'automedica indipendentemente dalla presenza dei famigliari (cell. 348 2578416, 348 2578418)
- Se in comune diverso da Bologna dalle pompe funebri identificate dai famigliari se presenti o dalle FFOO in assenza dei famigliari

***Allegato 1 modulo 1***

***Allegato 2 modulo 2 (da inserire)***

***Allegato 3 flow chart decisionale***